

Sistema de Declaración Patrimonial Presidencia Municipal de San Salvador Declaración de Formato Total



Estado Libre y Soberano

Declaración Inicial de Situación Patrimonial

Información de su Declaración

El número de expediente de su declaración es: 1-584 Fecha de Generación Reporte 2021-02-19 02:32:51

Autorización de Publicación: NO

*Guarde esta información para futuras consultas o aclaraciones sobre su Declaración Patrimonial

Datos Generales

CURP : Calle:
Apellido Paterno : VARGAS Colonia:
Apellido Materno : LÓPEZ C.P.:
Nombre(s) : PATRICIA Localidad:
RFC : Correo Electrónico Personal :
Num. Teléfono Celular : Correo Electrónico Laboral:
Num. Teléfono Domicilio :

Información Tipo de Declaración

Nivel/Orden de Gobierno: Municipal Ámbito Público: Ejecutivo
Encargo Inicial : INTENDENTE Dependencia u Organismo: SERVICIOS PUBLICOS
Fecha Inicial del Encargo : 2020-12-31 Area de Adscripción : SERVICIOS PÚBLICOS MUNICIPALES
¿Esta contratado por honorarios? 0 Nivel del empleo, cargo ó comisión: INTEN
Teléfono de Oficina y Extensión Dirección Laboral: PALACIO MUNICIPAL, No. Ext.s/N, No. Int. S/N, Col. CENTRO, C.P. 42640, Loc. SAN SALVADOR, Pais. MÉXICO
Funciones : Otro, LIMPIEZA DE ÁREAS COMUNES Y OFICINAS

Bajo protesta de decir verdad.

Firma del Declarante

La Contraloría Interna del Ayuntamiento de San Salvador, Hidalgo; clasifica y elabora la versión pública de la presente Declaración de Inicio de situación patrimonial. Testando datos sensibles como: domicilio particular (calle, colonia, código postal y localidad), números de teléfonos celulares, dirección de correo electrónico personal, información relativa a los dependientes económicos y/o terceros, siempre y cuando no sean personas físicas, así como las aclaraciones u observaciones en la página 1, de conformidad con lo estipulado en los artículos 29, 32 y 33 de la Ley General de Responsabilidades Administrativas 1,3 fracción VIII, y 31 de la Ley de Protección de Datos Personales en Posesión de Sujetos Obligados para el Estado de Hidalgo, artículos 69 fracción XII, 104 fracción III de la Ley de Transparencia y Acceso a la Información Pública para el Estado de Hidalgo, así como lo dispuesto en el Sexagésimo Tercero de los Lineamientos Generales en materia de clasificación y desclasificación de la información, así como la elaboración de las versiones públicas, ACUERDO por el que se modifican los Anexos Primero y Segundo del Acuerdo por el que el Comité Coordinador del Sistema Nacional Anticorrupción emite el formato de declaraciones; de situación patrimonial y de intereses; y expide las normas e instructivo para su llenado y presentación y Lineamientos Técnicos Generales para la publicación, homologación y estandarización de la información de las obligaciones establecidas en el Título Quinto y en la fracción IV del artículo 31 de la Ley General de Transparencia y Acceso a la Información Pública, que deben de difundir los sujetos obligados en los portales de internet y en la Plataforma Nacional de Transparencia, con la finalidad de proteger los datos sensibles de los servidores públicos. Esta versión pública fue aprobada en la Décima Cuarta Sesión Ordinaria del Comité de Transparencia del Ayuntamiento de San Salvador, Hidalgo; Administración 2020-2024, el día 13 de Diciembre de 2021. Eduardo Ruiz Pérez, Titular de la Contraloría Interna.

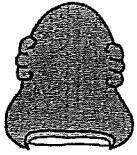

Sistema de Declaración Patrimonial Presidencia Municipal de San Salvador Declaración de Formato Total



Detalle de la Declaración Patrimonial

Información de su Declaración

El número de expediente de su declaración es: L-584

Datos Curriculares

Nivel de Estudios	Carrera	Estatus	Documento	Institución	Fecha Obtención Documento
Secundaria	NO	FINALIZADO	CERTIFICADO	TELESECUNDARIA 250	2004-05-28

Experiencia Laboral

Ámbito	Nivel	Nombre del Ente	Empleo	Ámbito Púb.	RFC	Área	Fecha Ingreso	Fecha de Egreso	Lugar	Función Principal	Sector	Obj
--------	-------	-----------------	--------	-------------	-----	------	---------------	-----------------	-------	-------------------	--------	-----

Dependientes Registrados

Nombre	Parentesco	Fecha Nacimiento	CURP	Domicilio	Reside	Orden de Gobierno	Ámbito Público	Proveedor	Sector
Hijo(a)					MÉXICO	NO	NO	No	NO APLICA
Hijo(a)					MÉXICO	NO	NO	No	NO APLICA
Hijo(a)					MÉXICO	NO	NO	No	NO APLICA

Bajo protesta de decir verdad.

Firma del Declarante
Estado de Hidalgo



Sistema de Declaración Patrimonial Presidencia Municipal de San Salvador Declaración de Formato Total



Estado Libre y Soberano

Detalle de la Declaración Patrimonial

4

Información de su Declaración

El número de expediente de su declaración es: 4-584

INGRESOS, NETOS DEL DECLARANTE, PAREJA Y/O DEPENDIENTES ECONÓMICOS

I REMUNERACIÓN NETA:	\$6648.00	A. INGRESO NETO DEL DECLARANTE (SUMA DEL NUMERAL I Y II):	\$ 6,648.00
II OTROS INGRESOS:		B. INGRESO NETO DE LA PAREJA Y/O DEPENDIENTES ECONÓMICOS	\$ 0.00
II.1 ACTIVIDAD INDUSTRIAL	\$0.00	C. TOTAL DE INGRESOS DECLARANTE Y PAREJA	\$ 6,648.00
NOMBRE O RAZÓN SOCIAL		OBSERVACIONES:	
TIPO DE NEGOCIO:			
II.2 ACTIVIDAD FINANCIERA:	\$0.00		
TIPO DE INSTRUMENTO:			
II.3 SERVICIOS PROFESIONALES:	\$ 0.00		
TIPO DE SERVICIO:			
II.4 OTROS INGRESOS:	\$ 0.00		
ESPECIFIQUE TIPO DE INGRESO:			

¿Te desempeñaste como servidor público en el año inmediato anterior?

Inicial	Conclusión	Nombre	Ing. Netos	Rem. Anual	Mensual	Indus.	Finan.	Profe.	Otros	Arrend.	Pareja	Obs:
---------	------------	--------	------------	------------	---------	--------	--------	--------	-------	---------	--------	------

Bajo protesta de decir verdad.

Firma del Declarante

Estado de Hidalgo



Sistema de Declaración Patrimonial

Presidencia Municipal de San Salvador

Declaración de Formato Total



Estado Libre y Soberano

Detalle de la Declaración Patrimonial

Información de su Declaración

El número de expediente de su declaración es: 04-584

Bienes Inmuebles

Titular	Adqui.	Fec. Adqui.	Parentesco	Bien Inmueble	Mtrs. Terr.	Mtrs. Const.	Registro	Valor de Adqui.	Tramite	Calle	Transmisor	Baja
Declarante	Otro (Especificar en Observaciones)	2005-03-30	Otro	Casa	144	144	NO	56.00	0.00		NO	NO

Vehículos

Titular	Tipo de Bien	Parentesco	Tipo de Operación	Fec. Adq.	Valor	Marca	Modelo	Serie	Entidad	Baja	Obs:

Bienes Muebles

Titular	Razón Social	Nom. Tercero	Descripción Pago	Parentesco	Precio	Moneda	Fec. Adquis.	Baja	Obs:

Bajo protesta de decir verdad.



 Firma del Declarante
 Estado de Hidalgo

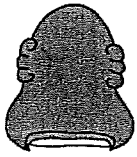

Sistema de Declaración Patrimonial

Presidencia Municipal de San Salvador

Declaración de Formato Total



Estado Libre y Soberano

Detalle de la Declaración Patrimonial

Información de su Declaración

El número de expediente de su declaración es: 584

Inversiones, Cuentas, Valores

Titular	Bancaria	Monbre del tercero	Fondo	Institución	Metales	Valores	Monto	Núm Cuenta	País	Moneda	Obs:
---------	----------	--------------------	-------	-------------	---------	---------	-------	------------	------	--------	------

Adeudos/Pasivos(Situación Actual)

Titular	Gravamen	No.Cuenta	Fecha del adeudo	Monto	Saldo Actual	Tipo	Nom. Tercero	Nom/ Institución	País	Obs:
---------	----------	-----------	------------------	-------	--------------	------	--------------	------------------	------	------

Prestamos o comodato por terceros(Situación Actual)

Inmueble	Procedencia	Dirección	Vehículo	Marca	Modelo	Año	Registro	Nom. Dueño	Rel. Dueño	Obs:
----------	-------------	-----------	----------	-------	--------	-----	----------	------------	------------	------

Bajo protesta de decir verdad.



 Firma del Declarante

Estado de Hidalgo



Sistema de Declaración Patrimonial Presidencia Municipal de San Salvador Declaración de Formato Total



Detalle de la Declaración Patrimonial

Información de su Declaración

El número de expediente de su declaración es: 584

Participación en Empresas, Sociedades o Asociaciones

Titular	Nom. Empresa	Porcentaje	Rol	Monto	Entidad	Sector	Obs:
---------	--------------	------------	-----	-------	---------	--------	------

¿Participación en la toma de decisiones de alguna de estas instituciones?

Titular	Tipo Institución	Nom. Institución	Fecha	Monto	País	Entidad	Obs:
---------	------------------	------------------	-------	-------	------	---------	------

Apoyo o beneficios públicos

Titular	Institución	Nom. Programa	Apoyo	Tipo	Valor	Forma	Especificación	Obs:
---------	-------------	---------------	-------	------	-------	-------	----------------	------

Bajo protesta de decir verdad.



Firma del Declarante
Estado de Hidalgo



Sistema de Declaración Patrimonial

Presidencia Municipal de San Salvador

Declaración de Formato Total



Estado Libre y Soberano

Detalle de la Declaración Patrimonial

Información de su Declaración

El número de expediente de su declaración es: 4-584

Representación

Titular	Tipo Representación	Fecha de Inicio	Representante	Razón Social	Monto	País	Entidad	Sector	Obs:
---------	---------------------	-----------------	---------------	--------------	-------	------	---------	--------	------

Clientes principales

Actividad	Titulara	Nom Empresa	Razón Social	Sector	Monto	País	Entidad	Obs:
-----------	----------	-------------	--------------	--------	-------	------	---------	------

Beneficios Privados

Tipo de beneficio	Beneficiario	Razón Social	Forma de Recepción	Beneficio	Monto Mensual	Sector	Observaciones
-------------------	--------------	--------------	--------------------	-----------	---------------	--------	---------------

Bajo protesta de decir verdad.



Firma del Declarante
Estado de Hidalgo



Sistema de Declaración Patrimonial
Presidencia Municipal de San Salvador
Declaración de Formato Total



Detalle de la Declaración Patrimonial

Información de su Declaración

El número de expediente de su declaración es: .84

Fideicomisos

Titular	Fideicomiso	Participación	RFC Fideicomiso	Nombre Fidei comitente	Nombre Fiduciario	Nombre Fidei comisario	Sector	Pais	Obs:
---------	-------------	---------------	-----------------	------------------------	-------------------	------------------------	--------	------	------

Observaciones.

Bajo protesta de decir verdad.

Firma del Declarante

Estado de Hidalgo

NOTA IMPORTANTE. DEBE IMPRIMIR 2 EJEMPLARES DE LA DECLARACIÓN, FIRMARLOS Y PRESENTARLOS ANTE LA CONTRALORÍA INTERNA MUNICIPAL.